

Nie wyklucza się w terenie innych przewodów,
o których brak informacji. Wynika to z zaszciości historycznych,
lub niedopełnienia przepisów zgłoszenia do inwentaryzacji.
(Ustawa: Prawo Geodezyjne i Kartograficzne
Dz. U. Nr 30/1989 poz. 163 z późn. zmianami)

W miejscach oznaczonych ①-⑫
brak danych branżowych i możliwości pomiaru.
Próba wykrycia aparaturą nie dała rezultatu.
Proszę uważać przy pracach ziemnych.

Nie badano ksiąg wieczystych
w celu ustalenia obciążeń służebnościami gruntowymi

"GRUPA LIBRE"
Przemysław Kurgan
93-149 Łódź ul. Mazurska 36/1
NIP: 726-228-01-97 REGON: 10069562
tel. 504-02-02-54, 510-866-603
Geodeta Uprawniony
PRZEMYSŁAW KURGAN
Upr. GUGiK nr 20475

ZDT.ZOPG.4134.510.202

Łódź, dn. 03.03.2021

Łódź–Widzew

Obręb: W-8 106106_9.0008

ul. Telefoniczna 30/44

dz. 116/5

Mapa do celów projektowych

skala 1:500

Mapę niniejszą wykonano na podstawie numerycznej mapy zasadniczej

m. Łodzi

nr sekcije: 6.163.33.05.2.2, 6.163.34.01.1.1,6,164.33.25.4.4, 6.164.34.21.3.3

2. Poziom odniesienia: lokalny

2. *Polynomial combinations*: Taking the

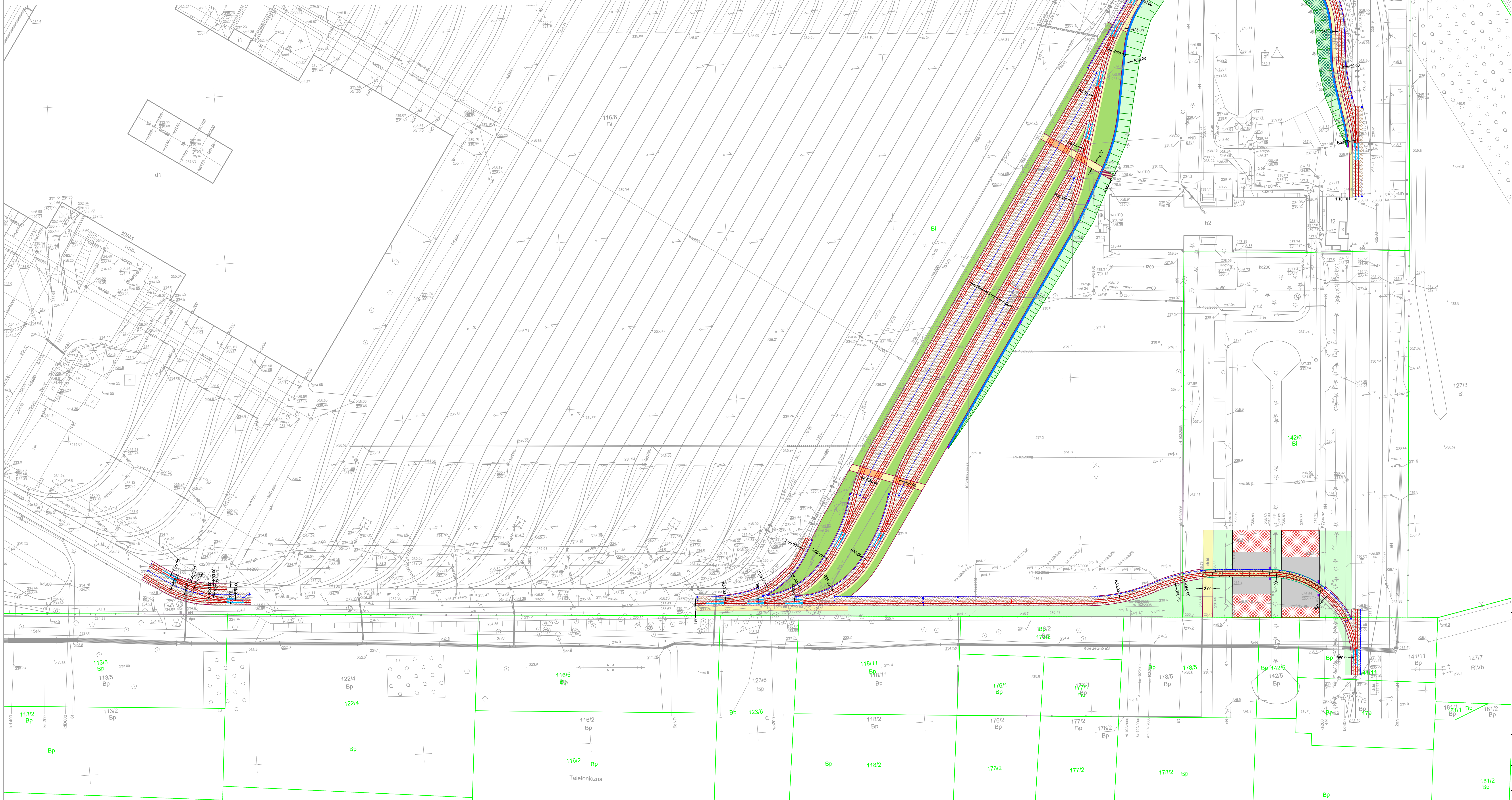

- | | |
|--|--|
| | PROJEKTOWANE TORY /SZYNA 60R2/ |
| | PROJEKTOWANE TOROWISKO KLASYCZNE
PODSPYKOWE |
| | ZABUDOWA TOROWISKA Z KOSTKI BETONOWEJ |
| | PROJ. TOROWISKO KLASYCZNE PODSPYKOWE
Z ZABUDOWĄ PŁYTAMI EPT |
| | PROJ. NAW. TECHNICZNA Z PŁYT
BETONOWYCH 50x50 CM |
| | ZABUDOWA MIĘDZYTORZA Z PŁYT
AZUROWYCH OBSIANYCH TRAWĄ |
| | PROJEKTOWANE OBRZEŻE BETONOWE 8/30 CM |
| | GRANICE DZIAŁEK |
| | PROJEKTOWANE KORYTKO
MULDOWE BETONOWE O SZER. 0,5 M |
| | PROJEKTOWANA SKARPA 1:1,5 |
| | PROJEKTOWANA SKARPA 1:1 WZMOCNIONA GEOKRATĄ |
| | ZIELEŃ |
| | PROJEKTOWANY DRENAŻ |
| | PROJEKTOWANY WPUST |
| | PROJEKTOWANE SKRZYŃKI PRZYSZYNOWE |
| | PROJEKTOWANY OPORNIK BETONOWY 15/30 CM |
| | PROJ. FREZOWANIE I NAKŁADKA BITUMICZNA
NA MIERZWIENI ASFALTOWEJ |
| | PROJ. NAWERZCHNIA BITUMICZNA
JEZDNI KR3 |
| | PROJEKTOWANY KRAJEŃNIK BETONOWY
20/30 cm (WNIOSNIE 10 cm) |
| | PROJ. POŁĄCZENIE ELEKTRYCZNE
MIĘDZYTOROWE I MIĘDZYKOTKOWE |

PROJEKTANT:		INWESTOR:		MIEJSKIE PRZEDSIĘBIORSTWO KOMUNIKACYJNE – ŁÓDŹ SPÓŁKA Z O.O. ul. TRAMWAJOWA 6, 90-132 ŁÓDŹ	
					
Nazwa: PROJEKT P.W.K. ŁÓDŹ Adres: 32-447 Polkowice, ul. Krzywka 51 Tel: 12 268-91-91 Biuro e-mail: biuro@etap.pl Tel: 42 207-00-10 e-mail: biuro@etap.pl		NAZWA INWESTYCJI: Rozbudowa torów odwodnienia wraz z odwodnieniem, ścieczą trąceją i czyszczeniem na terenie osiedla mieszkaniowego ETAP Łódź oraz przebudowa kolidującej infrastruktury – ETAP			
ADRES INWESTYCJI:		Zajezdnia tramwajowa przy ul. Telegraficznej 30/44 woj. łódzkie, powiat Łódź, gmina Łódź			
FAZA:		PROJEKT ARCHYTEKTONICZNO-BUDOWANY		BRANŻA: TOROWA	
TREŚĆ RYSUNKU:		PLAN SITUACYJNY			
UMOWA NR:		WZ/FM/U/05-00-21		NR OPRACOWANIA: 2.0	
DATA OPRACOWANIA:		17.02.2021r.		NR RYSUNKU: 1.0	
ZESPÓŁ AUTORSKI:		IMIE I NAZWISKO:		NR UPRAWNIENIE:	
PROJEKTANT:		mgr inż. Paweł Kudelski		PODPIS:	
SPRAWDZAJĄCY:		mgr inż. Michał Liro			
PRAWA AUTORSKIE ZASTRZEŻENIE				Dokonywane zmian, poprawy, skreślenia itp. oraz kopiowanie i rozpowszechnianie bez zgody Pracowni Projektowej i Architektonicznej E.T.A.P. Sp. z o.o. jest niedozwolone	
Nazwa pliku: 1_2_ust_ustaleniowe_ETAP_1_23.dwg					